LIFE TIME

KHAN SHATYR
SHOPPING & ENTERTAINMENT CENTER
life happens here

mothercare

KHANSHATYR

KHAN SHATYR MAGAZINE
MAY-JUNE 2026

20 ORCHESTRA
PALMAS
EN LA PLA
СОСО "Хан Шатыр" 2 қабат
ТРЦ "Хан Шатыр" 2 этаж

МАЗМҰНЫ | СОДЕРЖАНИЕ

6 «ХАН ШАТЫР» ЖАҢАЛЫҚТАРЫ
НОВОСТИ «ХАН ШАТЫРА»

8 АҚ ҮСТІНЕ АҚ: 2026 ЖЫЛДЫҢ ЖАЗҒЫ БАСТЫ ТҮСІ
БЕЛЫМ ПО БЕЛОМУ: ГЛАВНЫЙ ЦВЕТ ЛЕТА 2026

15 ЖЕҢІЛ ҚАДАМ: 2026 ЖЫЛҒЫ ЖАЗДЫҢ БАСТЫ АЯҚ КИІМ ТРЕНДТЕРІ
ЛЕГКИЙ ШАГ: ГЛАВНЫЕ ОБУВНЫЕ ТРЕНДЫ ЛЕТА 2026

18 МИССИЯ: КАНИКУЛЫ. САЯХАТШЫНЫҢ РЮКЗАҒЫНДА НЕ БОЛУЫ КЕРЕК?
МИССИЯ: КАНИКУЛЫ. ЧТО В РЮКЗАКЕ У ИСКАТЕЛЯ ПРИКЛЮЧЕНИЙ?

25 СТИЛЬ ТЕХНОЛОГИЯЛАРЫ: БЕЛСЕНДІ ЖАЗҒА АРНАЛҒАН ГАДЖЕТТЕР
ТЕХНОЛОГИИ СТИЛЯ: ГАДЖЕТЫ ДЛЯ АКТИВНОГО ЛЕТА

29 FAME CITY ҚАЙТА ЕСІГІН АЙҚАРА АШТЫ: БҮКІЛ ОТБАСЫ ҮШІН ЖАРҚЫН ЭМОЦИЯЛАР ӘЛЕМІ
FAME CITY СНОВА ОТКРЫТ: МИР ЯРКИХ ЭМОЦИЙ ДЛЯ ВСЕЙ СЕМЬИ

СІЗДІҢ ПІКІРІҢІЗ БІЗ ҮШІН МАҢЫЗДЫ!
QR-КОДТЫ СКАНЕРЛЕП, ШЫҒАРЫЛЫМ ТУРАЛЫ ОЙЫҢЫЗБЕН БӨЛІСІҢІЗ.

ВАШЕ МНЕНИЕ ЦЕННО ДЛЯ НАС!
ОТСКАНИРУЙТЕ QR-КОД И ПОДЕЛИТЕСЬ СВОИМИ ВПЕЧАТЛЕНИЯМИ О ВЫПУСКЕ.

Нөмірді шығаруға атсалысқандар: Ермаханова Әмина, Юлия Кастнер
Дизайн: Дарья Онучка

LIFE TIME журналы «Хан Шатыр» СОО меншігі болып табылады. Журнал «Хан Шатыр» СОО, Rixos President Astana, Rixos Khan Shatyr Residences таратылады. Редакция жарнамалық материалдардың мазмұнына жауап бермейді. Редакцияның пікірі авторлардың пікірімен сәйкес бола бермейді. Сурет дереккөзі: Internet ресурстары. Таралымы: 2000 дана. Қарағанды қ., ЖШС «ФАРОС Графикс».
E-mail: marketing@khanshatyr.com
Тел: +7 (7172) 57-26-26

Журнал LIFE TIME является собственностью ТРЦ «Хан Шатыр». Журнал распространяется в ТРЦ «Хан Шатыр», Rixos President Astana, Rixos Khan Shatyr Residences. Редакция не несет ответственности за содержание рекламных материалов. Мнение редакции не всегда совпадает с мнением авторов. Источник фото: Internet ресурсы. Тираж: 2000 экземпляров. ТОО «ФАРОС Графикс», г. Караганда.
E-mail: marketing@khanshatyr.com
Тел: +7 (7172) 57-26-26

РЕДАКТОРДАН ХАТ

ПИСЬМО ОТ РЕДАКТОРА

Құрметті LIFE TIME оқырмандары!
Мамыр мен маусым — өзімізге аздап баяулап, қала ырғағымен үндесіп, еркін тыныстауға мүмкіндік беретін ерекше кезең. Ауада бір өзгеше үміт пен жаңа әсерлерге деген құлшыныс сезіледі, ал жазғы жоспарлар күнделікті әңгімелердің басты тақырыбына айналады. Біздің жаңа жобамыз дәл осы шуақты көңіл күй мен өзгеріске деген шынайы ниеттен туған.
Сіздермен дәл жанымызда болған жағымды жаңалықтармен бөлісіміз келеді. Енді есігін айқара ашқан Fame City — жаңа эмоциялар мен кездесулерге арналған жарқын кеңістік. Сонымен қатар, біз ауқымды жаңарту жұмыстарын аяқтадық: толықтай өзгерген фуд-корт пен жайлы демалыс аймақтары сіздерді заманауи әрі эстетикалық жаңа кейіпте қарсы алуға дайын. Мұндағы әрбір бөлшек сіздің серуеніңіз бен демалысыңызды одан да жайлы ету үшін ойластырылған.
Әрине, алдағы саяхаттарды да назардан тыс қалдырмадық. Бұл шығарылымда біз сізге артық дүниені қалдырып, тек ең қажеттісін ғана алып, мінсіз чемодан жинауға көмектесеміз. Жеңіл әрі ауа өткізетін маталардан жасалған киімдерді таңдап, стильде батыл тәжірибе жасауға шабыт беретін образдар ұсындық. Жазғы гардеробыңыз армандарыңыздай еркін әрі жеңіл болсын.
Сіздерге ең жылы, әсерге толы әрі қуаныш сыйлайтын маусым тілеймін. Бұл беттер сіз үшін жылдың ең әсем кезеңінде сенімді бағыттаушы болсын.

Ізгі ниетпен,
LIFE TIME редакторы

Дорогие читатели LIFE TIME!
Май и июнь — это время, когда мы наконец-то разрешаем себе замедлиться и просто дышать в унисон с городом. Воздух наполняется предвкушением чего-то особенного, а планы на лето становятся главной темой для разговоров. Наш новый проект пропитан этим солнечным настроением и искренним желанием перемен.
Нам не терпится поделиться новостями, которые произошли совсем рядом. Наконец распахнул свои двери Fame City — яркое пространство для ваших новых эмоций и встреч. Мы также завершили большую реконструкцию: обновленный фуд-корт и уютные зоны отдыха теперь готовы встречать вас в совершенно новом, эстетичном облике. Каждая деталь здесь создана для того, чтобы ваши прогулки и моменты отдыха стали еще приятнее.
Конечно, мы не забыли о предстоящих путешествиях. В этом выпуске мы помогаем собрать идеальный чемодан, оставив дома все лишнее и взяв с собой только самое важное. Мы подобрали для вас интересные вещи из легких, дышащих тканей и составили образы, которые вдохновят на смелые эксперименты со стилем. Пусть ваш летний гардероб будет таким же свободным и легким, как ваши мечты.
Желаю вам самого теплого, насыщенного событиями и радостью сезона. Пусть эти страницы станут для вас добрым путеводителем по самому красивому времени года.

С наилучшими пожеланиями,
Редактор LIFE TIME

«ХАН ШАТЫР» ЖАҢАЛЫҚТАРЫ

Соңғы апталар Хан Шатыр ойын-сауық орталығында ерекше оқиғаларға толы болды: көптен күткен ұтыстар, ұлттық нақыштағы мерекелер мен қуанышты сәттер. Ең маңызды жаңалықтармен бөлісеміз.

Сәттілік батылдарды таңдайды! 15 наурыз және 19 сәуір күндері «Хан Шатырда» JULDELI SHOPPING акциясы аясында бағалы сыйлықтардың кезекті ұтыс ойынлар өтті. Көпшіліктің көз алдында жолы болып, жаңа iPhone 17 иегері атанған қонақтарымыз:

- **Айтмағанбетов Ерулан (купон №004050)**
- **Бидірахымова Еркежан (купон №024334)**

Жеңімпаздарды шын жүректен құттықтаймыз! Алда бұдан да ірі сыйлықтар бар. Олардың қатарында заманауи LiXiang L7 автокөлігі, жаңа iPhone 17 смартфондары және Bl Group компаниясынан 2 пәтер бар. Бәлкім, келесі жолы сәттілік сізге күлімсірер!

Удача выбирает смелых! 15 марта и 19 апреля в «Хан Шатыре» состоялись розыгрыши ценных призов — розыгрыш айфона в рамках конкурса JULDELI SHOPPING. Под прицелом сотен глаз удача улыбнулась нашем гостям и обладателем новенького iPhone 17 стали:

- **Айтмаганбетов Ерулан (купон №004050)**
- **Бидірахымова Еркежан (купон №024334)**

Мы искренне поздравляем победителей! Впереди еще больше огромных призов, среди которых супертехнологичный автомобиль LiXiang L7, новенькие iPhone 17 и 2 квартиры от Bl Group. Испытайте свою удачу — следующий купон может стать вашим билетом в новую жизнь!

Ұлттық рух пен балалардың шаттығы

Бағдарламаның ерекше бөлігі ұлттық дәстүрлерге арналды. Орталықтың атриумы жанды музыкамен жанданып, этно-вокалды және би ұжымдарының өнері келушілерге керемет көңіл-күй сыйлады. «Камажай» биі бойынша шеберлік сабағы мен «Қара жорға» флешмобы жүздеген адамды бір ырғаққа біріктірді.
Кішкентай қонақтар да назардан тыс қалмады. Балалар ансамбльдері мен би топтары өнер көрсетіп, мерекелік көңіл-күй сыйлады. Анимациялық бағдарламалар, түрлі-түсті аквагрим, бауырсақ кейпіндегі қызықты кейіпкерлермен фотосуреттер — бәрі балаларға ерекше әсер қалдырды. Ал шығармашылықты сүйетіндер үшін дәстүрлі астауды безендіру бойынша шеберлік сағаты ұйымдастырылды.

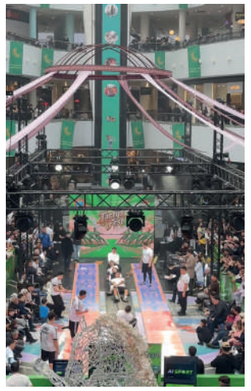

Национальный колорит и детское творчество.

Особое место в нашей программе заняла дань традициям. Атриум центра буквально ожил под звуки живой музыки благодаря этно-вокально-танцевальной группе. Мастер-класс по танцу Камажай и грандиозный флешмоб Кара Жорга объединили сотни людей в едином ритме.
Маленькие гости тоже не остались в стороне. Юные артисты из детского ансамбля и танцевальных коллективов подарили посетителям море улыбок. Дети веселились на анимационных программах, преображались с помощью яркого аквагрима и делали кадры с забавными ростовыми куклами в виде румяных баурсаков. А для любителей творчества мы организовали мастер-класс по росписи традиционной посуды астау.

НОВОСТИ «ХАН ШАТЫРА»

Өзгерістер дәмі: жаңарған фуд-корт

Фуд-корт аймағы кеңейіп, заманауи кейіпке енді: біз интерьерді жаңартып, гаджеттерді қуаттау нүктелерін орнаттық. Popeyes, Dodo Pizza және түрік асханасының келуімен біздің гастрономиялық отбасымыз үлкейіп, дәмді әрі жайлы орындар саны артты.

Вкус перемен: новый фуд-корт

Пространство фуд-корта стало светлее и технологичнее: мы обновили интерьер и добавили станции для зарядки гаджетов. К нашей гастрономической семье присоединились Popeyes, Dodo Pizza и рестораны турецкой кухни — теперь здесь еще уютнее и вкуснее.

Әр детальдағы қамқорлық: жайлылық аймақтары

Біз санитарлық аймақтарды толықтай жаңартып, олардың интерьері мен техникалық базасын заманауи талапқа сай еттік. Енді бұл — эстетика мен функционалдылық ұштасқан, сіздердің барынша жайлылықтарыңыз бен мінсіз тазалықты сезінулеріңіз үшін жасалған жаңа кеңістік.
Бізбен бірге жарқын оқиғалардың ортасында болыңыз, өйткені «Хан Шатырда» әр күн — шағын мереке!

Забота в деталях: обновленные зоны комфорта

Мы провели полную реновацию санитарных узлов, обновив интерьер и техническую базу. Теперь это современное пространство, объединяющее эстетику и функциональность для вашего максимального удобства, и ощущения безупречной чистоты.
Оставайтесь на волне ярких событий вместе с нами, ведь в Хан Шатыре каждый день — это маленький праздник.

Marc O'Polo

Massimo Dutti

Bershka

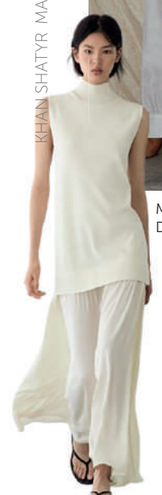
Massimo Dutti

Calvin Klein

Mango

12storeez

12storeez

Massimo Dutti

АҚ ҮСТІНЕ АҚ: 2026 ЖЫЛДЫҢ ЖАЗҒЫ БАСТЫ ТҮСІ

БЕЛЫМ ПО БЕЛОМУ: ГЛАВНЫЙ ЦВЕТ ЛЕТА 2026

Ыстық күндерге арналған total white образдар топтамасы

Биылғы жазда сән әлемі қарапайымдылық пен тазалықты таңдады. Ақ түс 2026 жылы подиумдардың басты кейіпкеріне айналып, Cloud Dancer реңкі маусымның фавориті болды. Ал total white стиліндегі образдар — сәнді әрі сергек көрінудің ең оңай жолы.

Біз Хан Шатыр дүкендерін аралап, зығыр мен мақтадан жасалған ең өзекті киімдерді таңдадық:

1. Мінезді зығыр: 12 STOREEZ және Massimo Dutti

Зығыр — жазғы гардеробтың негізі, бірақ бұл жолы айқын силуэттермен.

• 12 STOREEZ — қарапайым әрі талғампаз көйлектер мен жакеттер.

• Massimo Dutti — жилеттер, кең шалбарлар және түрлі фактуралардың үйлесімі «тыныш сән-салтанат» әсерін береді.

2. Жеңілдік пен жайлылық: Bershka және Guess

Мақта — еркіндік пен жазғы көңіл күйдің символы.

• Bershka — кестелі көйлектер мен қысқа топтар серуен мен кездесуге таптырмас таңдау.

• Guess — иығы ашық, нәзік шілтерлі көйлектер образға ерекше нәзіктік қосады.

3. Күнделікті минимализм: Marc O'Polo және Calvin Klein

• Marc O'Polo — табиғи матадан тігілген кең жейделер, әмбебап база.

• Calvin Klein — қарапайым майкалар мен ақ деним — қозғалыста жүретіндерге арналған стиль.

Бұл жазда ақ түс — жай ғана түс емес, ол жеңілдік пен сенімділіктің белгісі.

Подборка total white образов для жарких дней

Этим летом мода выбирает чистоту и минимализм. Белый цвет в 2026 году стал главным акцентом подиумов, а оттенок Cloud Dancer — фаворитом сезона. Образы в стиле total white — самый актуальный способ выглядеть стильно и свежо.

Мы заглянули в обновленные магазины Хан Шатыр и выбрали ключевые вещи из льна и хлопка:

1. Лен с характером: 12 STOREEZ и Massimo Dutti

Лен остается основой летнего гардероба, но теперь — с четкими силуэтами.

• 12 STOREEZ — лаконичные платья и жакеты, которые выглядят элегантно и сдержанно.

• Massimo Dutti — жилеты, брюки палаццо и игра фактур для эффекта «тихой роскоши».

2. Легкость хлопка: Bershka и Guess

Хлопок — про комфорт и летнее настроение.

• Bershka — платья с вышивкой и кроп-топы для прогулок и свиданий.

• Guess — женственные миди-платья с кружевом и открытыми плечами.

3. Минимализм на каждый день: Marc O'Polo и Calvin Klein

• Marc O'Polo — свободные рубашки из органического хлопка, универсальная база.

• Calvin Klein — простые майки и белый деним для динамичного городского ритма.

Белый этим летом — это не просто цвет, а настроение легкости и уверенности.

GLASMAN

collection

Стиль — әр бөлшек пен сезімде көрінеді.
-7% — журнал оқырмандарына арналған ерекше ұсыныс.

QR-кодты сканерлеңіз, купонға өтіңіз.

Стиль — в деталях и ощущениях.
-7% как знак внимания для читателей журнала.

Сканируйте QR-код, чтобы перейти к купону.

*Специальное предложение распространяется в магазине GLASMAN в ТРЦ Хан Шатыр с 01.05.2026 по 30.06.2026.
Скидка действует на весь ассортимент и не суммируется с другими скидками и акциями в магазине.

*Арнайы ұсыныс 01.05.2026–30.06.2026 аралығында Хан Шатыр СОО-дағы GLASMAN дүкенінде жарамды.
Жеңілдік барлық ассортименттке қолданылады және дүкендегі басқа жеңілдіктермен әрі акциялармен біріктірілмейді.

ВЫПУСК КЕШІ — 2026: «ХАН ШАТЫР» ҰСЫНАТЫН ЕРЛЕР СТИЛІНІҢ ЖАҢА БАҒЫТТАРЫ

ВЫПУСКНОЙ-2026: ТВОЙ ИДЕАЛЬНЫЙ ОБРАЗ В «ХАН ШАТЫР»

Выпуск кеші — бұл тек мектеппен қоштасу емес, үлкен өмірге жасалған алғашқы маңызды қадам мен өзіндік «стейтмент». 2026 жылы ерлер сәні ескірген бірсарынды қалыптардан арылып, текстуралар мен түстердің қызықты үйлесіміне басымдық береді. Біз «Хан Шатыр» сауда орталығынан шықпай-ақ толық жинауға болатын үш түрлі стильдік бағытты ұсынамыз.

1. Old Money (Классика)
Мәртебе мен талғамды бірінші орынға қоятындар үшін. Биыл қанық түстер сәнде: изумруд, бордо және қою көк.
• Қайдан іздеу керек: Massimo Dutti (жүн мен жібектен тігілген костюмдер), Glasman және Renzo Rinaldi (классикалық «үштік» костюмдер).
• Ерекшелік: Intertop дүкенінен былғары туфли мен соған сәйкес таңдалған белдік.

2. Smart-Casual (Еркіндік пен стиль)
9-сынып түлектері немесе кеш бойы билегісі келетіндер үшін ең ыңғайлы таңдау. Қатаң пиджактың орнына стильді блейзер немесе трикотаж жилет киюге болады.
• Қайдан іздеу керек: Zara, O'stin, Koton (чинос шалбарлары мен жейделер), Armani Exchange (заманауи лоск).
• Ерекшелік: Аппақ кеды немесе минималистік лоферлер.

3. Oversize және «Polished Boho» (Ең басты тренд)
Жылдың ең сәнді образы: кең шалбарлар мен иығы түсірілген пиджактар. Бұл — подиумдағы трендтерді бақылайтындардың таңдауы.
• Қайдан іздеу керек: Bershka және Pull & Bear (ең өзекті пішімдер мен ерекше маталар).
• Ерекшелік: Массивті аяқ киім және образға ұлттық нақыш қосатын Qazaq Republic аксессуарлары.

Выпускной вечер — это первый серьезный выход в свет, где мужской образ играет не меньшую роль, чем вечернее платье. В 2026 году мода отходит от скучных черных футляров, предлагая парням игру с текстурами, цветом и силуэтами. Мы собрали три ключевых направления, которые можно полностью воплотить, не покидая ТРЦ «Хан Шатыр».

1. Old Money (Классика)
Для тех, кто выбирает статус. В тренде глубокие цвета: изумрудный, бордо и темно-синий.
• Где искать: Massimo Dutti (шерсть и шелк), Glasman и Renzo Rinaldi (костюмы-тройки).
• Акцент: Кожаные туфли и ремень из Intertop.

2. Smart-Casual (Свобода)
Комфортный вариант для 9-х классов. Блейзеры и трикотажные жилеты вместо строгих пиджаков.
• Где искать: Zara, O'stin, Koton (чиносы и рубашки), Armani Exchange (лоск).
• Акцент: Белоснежные кеды или минималистичные лоферы.

3. Oversize & Polished Boho (Тренд)
Самый модный силуэт года: широкие брюки и спущенное плечо.
• Где искать: Bershka и Pull & Bear (актуальные фасоны и фактуры).
• Акцент: Массивная обувь или аксессуары от Qazaq Republic для локального колорита.

ZARA ZARA

Massimo Dutti O'STIN

Massimo Dutti Armani Exchange

БІТІРУ КЕШІ: КЛАССИКАДАН АВАНГАРДҚА ДЕЙІН

ВЫПУСКНОЙ БАЛ: ОТ КЛАССИКИ ДО АВАНГАРДА

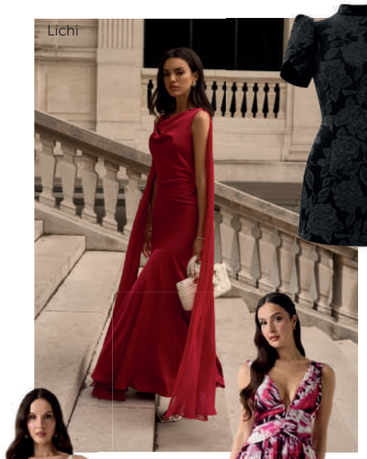
Lichi

Bershka

Pandora

Pandora

Armani Exchange

Pandora

GUESS
Lichi

GUESS
GUESS

Podium
Lichi
Lichi

Lichi

ZARA
Basconi

2026 жылдың бітіру кеші — бұл жай ғана мектеппен қоштасу емес, бұл сенің жеке стиліңді алғаш рет паш ететін үлкен мүмкіндік. Биылғы маусымда сән әлемі саған еркіндік береді: ұстамды әрі сапалы «quiet luxury» (үнсіз сән-салтанат) стилінен бастап, барлық қағидаларды бұзатын батыл эксперименттерге дейін. Біз подиумдағы басты трендтерді зерттеп, «Хан Шатыр» галереяларынан ең үздік нұсқаларды тауып қойдық.

1. Өшпес классика: жібек пен сәулетті пішім

• Қыздар үшін: Атластан тігілген «комбинация» көйлектер мен інжу түстес «су перісі» (русалка) үлгісіндегі модельдер. Декор аз, бірақ матаның сапасы мен пішімі жоғары деңгейде.

• Ұлдар үшін: Қанық қою түсті, денеге шақ келетін классикалық екілік костюмдер. Бұл — мектеп оқушысын нағыз джентльменге айналдыратын таптырмас негіз.

2. Романтикалық гламур

• Қыздар үшін: Корсетті негіздер, пастельді түстер және көп қабатты жеңіл көйлектер.

• Детальдар: Сиқырлы әсер қалдыру үшін жіңішке баулы, нәзік жылтыры бар босоножкалар.

3. Авангард: ережелерді бұз!

• Қыздар үшін: Түні бойы би алаңында болғысы келетіндер үшін — ашық түсті шалбарлы костюмдер немесе ерекше қиықтары бар асимметриялық көйлектер.

• Ұлдар үшін: Классикалық шалбар мен еркін пішімді жейде немесе минималистік бомбер. Ал костюммен кроссовка кию — заманауи жайлылықтың белгісі.

Выпускной вечер 2026 года — это не просто прощание со школой, это первый большой манифест твоего личного стиля. В этом сезоне мода дает карт-бланш: от строгой эстетики «тихой роскоши» до дерзких экспериментов, которые нарушают все правила. Мы изучили главные подиумные тренды, которые уже можно найти в обновленных галереях Хан Шатыра.

1. Вечная классика: шелк и архитектурный крой

• Для неё: платья-комбинации из атласа и модели «русалка» в жемчужных и темных оттенках, минимум декора — максимум ткани.

• Для него: костюм-двойка темных тонов с чуть приталенным силуэтом и матовыми фактурами — база, превращающая школьника в джентльмена.

2. Романтичный гламур

• Для неё: корсетные основы, многослойные воздушные платья пастельных тонов.

• Детали: лаконичные босоножки с тонкими ремешками и лёгким мерцанием для магического эффекта.

3. Авангард: нарушай правила

• Для неё: яркие брючные костюмы или асимметричные платья с необычными вырезами — для тех, кто всю ночь на танцполе.

• Для него: классические брюки с свободными рубашками или минималистичными бомберами; кроссовки с костюмом — современный комфорт.

ЖЕҢІЛ ҚАДАМ: 2026 ЖЫЛҒЫ ЖАЗДЫҢ БАСТЫ ТРЕНДТЕРІ

ЛЕГКИЙ ШАГ: ГИД ПО ЛЕТНИМ ТРЕНДАМ 2026

Қаладағы жаз — бұл нағыз марафон: салқын кеңседегі іскерлік кездесулерден бастап, «Хан Шатыр» жағажайындағы әдемі кештерге дейін. 2026 жылы аяқ киім жай ғана қосымша емес, бейненің басты негізіне айналды.

1. Технологиялық жайлылық: Geox

Эстетикамен қатар инновацияны жоғары қоятындар үшін. Астананың ыстық жазында Geox-тың патенттелген «тыныс алатын» табаны — ең тиімді шешім.

• Маусым таңдауы: Жинақы былғары кедылар мен спорттық үлгідегі сандалилер — ұзақ серуендерге арналған таптырмас негіз.

2. Торлы тренд және минимализм: Zara & Mango

«Жалаң» аяқ әсерін беретін торлы аяқ киімдер — 2026 жылдың басты хиты.

• Zara: Торлы балеткилер мен жіңішке баулы босоножкалар бейнеңізге жеңілдік сыйлайды.

• Mango: Шаршы тұмсықты мюлилер мен жерорта теңізі стиліндегі былғары сандалилер. Зығыр (лен) матасынан тігілген киімдермен тамаша үйлеседі.

3. Сәнді былғары: Basconi

Ресми іс-шаралар мен салтанатты кештерге арналған мінсіз таңдау.

• Неге назар аудару керек: Пудро түсті классикалық «қайық» (лодочки) аяқ киімдері және жұмсақ күдеріден (замша) жасалған ерлер лоферлері. Basconi — бұл иесінің мәртебесін айқындайтын жоғары сапа.

4. Трендтегі көлем мен платформалар: Cassava

Стрит-стайл стилін ұнататындар мен биіктікті қалайтындар үшін.

• Маусым таңдауы: Платформалы массивті сандалилер мен жұмсақ өрілген шлепанцылар. Олар кең шалбарлармен және шортылармен керемет үйлесіп, еркін әрі сәнді стиль қалыптастырады.

Лето в городе — это всегда марафон: от деловых встреч в прохладных офисах до закатов под куполом на пляже. В 2026 году обувь перестала быть просто дополнением к образу, она стала его фундаментом.

1. Технологичный комфорт: Geox

Для тех, кто ставит инновации в один ряд с эстетикой. В условиях астанинского лета Geox предлагает идеальное решение — обувь с запатентованной «дышащей» подошвой.

• Выбор сезона: Лаконичные кожаные кеды и спортивные сандалии — база для долгих прогулок.

2. Сетчатый тренд и минимализм: Zara & Mango

«Голая» обувь и сетка — главные хиты 2026 года.

• Zara: Трендовые сетчатые балетки и босоножки на тонких ремешках, которые дарят образу невесомость.

• Mango: Мюли с квадратным мысом и кожаные сандалии в стиле средиземноморского минимализма. Лучшая пара для льняных образов.

3. Элегантная кожа: Basconi

Безупречный выбор для официальных приемов и вечерних выходов.

• На что обратить внимание: Пудровые лодочки и мужские лоферы из мягкой замши. Бескомпромиссное качество материалов, подчеркивающее статус.

4. Трендовый объем и платформы: Cassava

Для любителей стрит-стайла и максимальной высоты.

• Выбор сезона: Массивные сандалии на платформе и мягкие плетеные шлепанцы. Идеально сочетаются с широкими брюками и шортами, создавая эффектный расслабленный силуэт.

ПУТЕШЕСТВУЙТЕ С ЭКСПЕРТАМИ, БРОНИРУЙТЕ ТУР В KAZTOUR:

- Команда профессионалов
- На связи 24/7
- Безупречная репутация
- Без скрытых доплат

ШОМЫЛУ КИІМДЕРІНІҢ НЕГІЗГІ ТРЕНДТЕРІ 2026

ГЛАВНЫЕ ТРЕНДЫ КУПАЛЬНИКОВ 2026

Old Money стилі: Zara-ның монохромды түстердегі лаконикалық модельдері мәртебеңіз бен талғампаздығыңызды айқындай түседі.

Әсерлі қиықтар: Акценттерді ұнататындар үшін ерекше қиықтары бар нұсқалар қолайлы, олар жеңіл пареолармен мінсіз үйлеседі.

Денеге мінсіз қонуы: Calzedonia-дан уақытқа қарамастан мінсіз силуэтті қамтамасыз ететін ашық түсті бикинилерді таба аласыз.
Жастар драйвы: Маусымның ең батыл шешімдері мен өзекті трендтерін Bershka-дан іздеңіз.

Қорғаныс және күтім: «Бьюти-кейсті» ұмытпаңыз. Жағалаудағы күн ерекше назар аударуды талап етеді: Тері күтімін жағымды эстетикалық ритуалға айналдыру үшін SPF факторы жоғары құралдарды қолданыңыз.

Стиль Old Money: Лаконичные модели в монохромных цветах от Zara подчеркнут статус и элегантность.

Эффектные вырезы: Для тех, кто любит акценты, подойдут варианты с необычными вырезами, которые идеально дополняются легкими парео.

Безупречная посадка: В Calzedonia вы найдете яркие бикини, которые обеспечивают идеальный силуэт вне зависимости от времени.
Молодежный драйв: Самые смелые решения и актуальные тренды сезона ищите в Bershka.

Защита и уход: Не забывайте про «Бьюти-кейс». Солнце на побережье требует особого внимания: Используйте средства с высоким SPF-фактором, чтобы превратить уход за кожей в приятный эстетичный ритуал.

МИССИЯ: КАНИКУЛЫ. САЯХАТШЫНЫҢ РЮКЗАҒЫНДА НЕ БОЛУЫ КЕРЕК?

МИССИЯ: КАНИКУЛЫ. ЧТО В РЮКЗАКЕ У ИСКАТЕЛЯ ПРИКЛЮЧЕНИЙ?

O'STIN KIDS

Детский мир

Детский мир

Детский мир

Orchestra

Marwin

Marwin

O'STIN KIDS

Marwin

Marwin

Спортмастер

Zara Kids

Orchestra

Marwin

Zara Kids

Жазғы демалыс — жаңа әсерлер мен қызықты оқиғаларға толы уақыт. Лагерьге немесе отбасылық сапарға тыңғылықты дайындалу үшін қажетті заттар тізімін бірге қарап шығайық.

1. Белсенді демалысқа арналған киім.
Серуендеу мен эстафеталық ойындар кезінде ыңғайлылық бәрінен маңызды. Zara мен O'stin Kids жиынтықтары чемоданда орын үнемдейді. Негізгі киім: 2 шорты және 4 мақтадан жасалған (хб) футболка. Салқынға: Кешкі серуенге арналған «Спортмастерден» алынған ветровка немесе худи.

2. Техно-пакет.
Жолдың қалай тез өткенін байқамай қалу үшін гаджеттерді Marwin дүкенінен жинақтаңыз: Дыбыс: Баланың есту қабілетін қорғайтын, дыбыс деңгейі шектелген арнайы құлаққаптар. Қуат: Әрдайым байланыста болу үшін шағын пауэрбанк.

3. Ойындар мен қызығушылықтар.
Көтеріңкі көңіл-күй сыйлайтын «Детский мир» дүкенінің пайдалы ұсақ-түйектері: Үстел ойындары: Достармен ойнауға арналған «Уно» немесе «Имаджинариум». Шығармашылық: Сурет салуға және жаңа достардан автограф

Летние каникулы — время открытий. Чтобы поездка в лагерь или семейный выезд прошли идеально, сверьтесь с нашим списком необходимых вещей.

1. Экипировка для активностей.
Для прогулок и эстафет важна практичность. Готовые сеты в Zara Kids или O`stin Kids отлично экономят место: База: 2 пары шорт и 4 хлопковые футболки. Тепло: Компактная ветровка или худи из Спортмастера для прохладных вечеров.

2. Техно-пакет.
Соберите гаджеты в Marwin, чтобы дорога пролетела незаметно: Звук: Наушники с лимитом громкости для защиты детского слуха. Энергия: Небольшой пауэрбанк, чтобы всегда оставаться на связи.

3. Игры и хобби.
Полезные мелочи из «Детского мира» для отличного настроения: Настолки: Компактные «Уно» или «Имаджинариум» для компании. Творчество: Скетчбук и маркеры для зарисовок и автографов новых друзей.

Massimo Dutti

ТРЦ«ХанШатыр», 1 этаж
www.massimodutti.com

ЕРЛЕРГЕ АРНАЛҒАН МИНИМАЛИЗМ:
БҮКІЛ ГАРДЕРОБТЫҢ ОРНЫН БАСАТЫН 5 НЕГІЗГІ КИІМ
МУЖСКОЙ МИНИМАЛИЗМ: 5 ВЕЩЕЙ, КОТОРЫЕ ЗАМЕНЯТ ЦЕЛЫЙ ШКАФ

Қазіргі ерлер стилі — көп киімде емес, олардың бір-бірімен үйлесуінде. 2026 жылдың жазында басты тренд — саналы таңдау: көп заттың орнына бір-біріне сай келетін сапалы базалық киімдер.

1. Зығырдан тігілген жейде
Ыстықта ең қажетті киім. Оны кеңседе де, демалыста да еркін киюге болады.
Қайда табуға болады: Massimo Dutti немесе Glassman. Ақ немесе құм түстес реңктер — әрдайым өзекті.
2. Сапалы поло жейде
Поло — футболка мен классикалық жейденің ортасы. Ыңғайлы әрі жинақы көрінеді.
Қайда табуға болады: Tommy Hilfiger. Логотипі көзге түспейтін, қарапайым үлгілерді таңдаңыз.
3. Жеңіл чинос немесе шорттар
Жазда ауыр джинсты уақытша шетке қойған дұрыс. Тік пішінді жеңіл шалбар — әрі ыңғайлы, әрі ұқыпты.
Қайда табуға болады: Zara немесе Pull&Bear.
4. Ақ былғары лоферлер
Кез келген образды толықтыратын аяқ киім. Костюммен де, күнделікті киіммен де үйлеседі.
Қайда табуға болады: Armani Exchange. Сапалы әрі қарапайым модельдерге назар аударыңыз.
5. Жеңіл пиджак (астарсыз)
Салқын кештерге немесе маңызды кездесулерге арналған. Жеңіл әрі демалатын материал, бірақ пішінін сақтайды.
Қайда табуға болады: Glassman.

Современный мужской стиль — это не количество вещей, а их сочетаемость. Летом 2026 года в тренде осознанное потребление: вместо десятка футболок лучше иметь пять качественных баз, которые идеально работают друг с другом.

1. Льняная рубашка благородного оттенка
Главный спаситель в жару. Она одинаково хороша как в офисе (с закатаными рукавами), так и на отдыхе в Sky Beach.
• Где искать: Massimo Dutti или Glassman. Выбирайте классический белый или песочный цвета — они никогда не выйдут из моды.
2. Идеальное поло из мерсеризованного хлопка
Поло — это золотая середина между расслабленной футболкой и строгой рубашкой. Оно держит форму и выглядит дорого.
• Где искать: Tommy Hilfiger. Обратите внимание на модели с минималистичным логотипом в тон ткани.
3. Чиносы или шорты из хлопка «папирус»
Забудьте о тяжелом дениме до сентября. Легкие чиносы прямого кроя — это комфорт, который не спорит с дресс-кодом.
• Где искать: Zara (обновленная мужская секция) или Pull&Bear для более расслабленных, повседневных вариантов.
4. Белые лофферы из мягкой кожи
Обувь, которая «собирает» любой образ — от костюма до пляжных шорт. Главное условие — безупречная чистота и отсутствие лишних деталей.
• Где искать: Armani Exchange. Это инвестиция, которая оправдает себя в первый же месяц.
5. Структурированный пиджак без подкладки
Для прохладных вечеров или важных встреч. Отсутствие подкладки делает его легким и дышащим, сохраняя при этом мужской силуэт.
• Где искать: Glassman. Здесь знают толк в лекалах, которые идеально садятся по фигуре.

ОЯНУ ИІСІ: ЖАЗДЫҢ БАСТЫ ЖАҢАЛЫҚТАРЫ
АРОМАТ ПРОБУЖДЕНИЯ: ГЛАВНЫЕ НОВИНКИ ЛЕТА

2026 жылдың жазы «мөлдір» және интеллектуалды хош иістерге сән беріп тұр. Бұл иістер айғайлап назар аудартпайды, керісінше, балғындық пен жағымды өзгерістердің лебін сезіндіреді. Біз осы маусымның фавориттерін таңдау үшін Beautymaniya мен Mon Amie сөрелерін зерттеп шықтық.

Beautymaniya: Мегаполистегі бақша

Мұнда гүлді классиканың жаңа нұсқалары мен цитрустың ашық реңктерін іздеген жөн.

• Трендтер: Жасыл шай, шие гүлі (сакура) және ақ мускус ноталары алдыңғы қатарда.

• Редакция таңдауы: Француз үйлерінің шектеулі (limited) топтамаларына назар аударыңыз — биылғы жазда олардың иісі су сияқты жеңіл әрі салқын (акватикалық).

Mon Amie: Нишелі эстетика және ұнтақ (пудра) сәні

Егер сіз ерекше шлейф іздесеңіз, Mon Amie селективті парфюмерия әлеміне үңілуді ұсынады.

• Трендтер: «Екінші тері» — амбретта, ирис және таза мақта ноталары бар хош иістер. Олар өте биязы, нәзік әрі текті естіледі.

• Редакция таңдауы: Әр адамның терісінде әртүрлі ашылатын және даралығыңызды айқындайтын молекулалық жаңалықтар.

Осы жазда парфюмді қалай қолдану керек?

• Шашқа арналған тұман (Mist): 2026 жылдың ең өзекті әдісі — хош иісті шашқа себу. Бұл қозғалған кезде ғана білінетін нәзік, әрең сезілетін иіс қалдырады.

• Layering (қабаттау): Түрлі иістерді араластырып көріңіз. Мысалы, Beautymaniya-дан алған балғын цитрусты Mon Amie-нің терең ағаш (древесный) базасымен үйлестіріп, өзіңіздің авторлық хош иісіңізді жасаңыз.

Beautymania

MonAmie

MonAmie
MonAmie
Beautymania
Beautymania
MonAmie
Beautymania

Лето 2026-го диктует моду на «прозрачные» и интеллектуальные запахи. Это ароматы, которые не заявляют о себе громко, а создают ауру свежести и предчувствия перемен. Мы изучили полки Beautymaniya и Mon Amie, чтобы выбрать фаворитов сезона.

Beautymaniya: Сад в мегаполисе

Здесь стоит искать цветочную классику в новом прочтении и яркие цитрусовые всплески.

• Тренды: В топе ноты зеленого чая, цветущей вишни и белого мускуса.

• Выбор редакции: Обратите внимание на лимитированные линейки от французских домов — этим летом они стали более акватическими.

Mon Amie: Нишевая эстетика и пудровый шик

Если вы ищете уникальный шлейф, Mon Amie предлагает погрузиться в мир селективной парфюмерии.

• Тренды: «Вторая кожа» — ароматы с нотами амбретты, ириса и чистого хлопка. Они звучат интимно и благородно.

• Выбор редакции: Молекулярные новинки, которые раскрываются по-разному на каждом человеке, подчеркивая вашу индивидуальность.

Как носить парфюм этим летом?

1. Дымка для волос: Самый актуальный способ нанесения в 2026 году — тонкий, едва уловимый шлейф при движении.

2. Layering (слоение): Попробуйте смешать свежий цитрус из Beautymaniya с глубокой древесной базой из Mon Amie.

СТИЛЬ ТЕХНОЛОГИЯЛАРЫ: БЕЛСЕНДІ ЖАЗҒА АРНАЛҒАН ГАДЖЕТТЕР

Технологии стиля: Гаджеты для активного лета

Ыстықтан құтқарып, жайлылығыңызды +100-ге арттыратын ақылды құрылғылардың үздік жиынтығы.

1. Таза ауа: BORK

Жаз айларында үйдегі ауа да даладағыдай еркін «тыныстауы» керек. BORK фирмасының ықшам тазартқыштары — бұл жай ғана балғындық емес, шаң мен аллергендерден арылудың жолы. Смартфон арқылы бір ғана батырмамен үйдегі микроклиматты реттеп, ауа сапасын бақылаңыз.

2. Смарт-сағаттар: Sulpak пен Alser ұсынған өмір ырғағы

Белсенді жаз тұрақты бақылауды талап етеді. Смарт-сағат — бұл әрі фитнес-трекер, әрі стильді аксессуар. Sulpak немесе Alser дүкендерінен тамыр соғысын өлшейтін, қадамдарды санайтын және демалыста болсаңыз да әрдайым байланыста болуға көмектесетін модельді таңдаңыз.

3. Күш жұмсамай-ақ тазалық: Alser

Жаз — үй жинауға емес, серуендеуге арналған уақыт. Сіз демалып жүргенде, Alserден алынған ылғалды тазалау функциясы бар робот-шаңсорғыш шаң мен сырттан келген құмды тез-ақ жинап алады. ***Уақытыңызды тұрмысқа емес, жарқын әсерлерге жұмсаңыз!***

BORK

BORK

BORK

Идеальный набор умных устройств, которые спасут от жары и добавят +100 к вашему комфорту.

1. Чистый воздух: BORK Летом дом должен «дышать». Компактные очистители от BORK — это не просто свежесть, а избавление от пыли и аллергенов. Управляйте качеством воздуха прямо со смартфона, создавая идеальный микроклимат в один клик.

2. Смарт-часы: ваш ритм в Sulpak и Alser Активное лето требует контроля. Смарт-часы — это и фитнес-трекер, и стильный аксессуар. В Sulpak или Alser можно подобрать модель, которая будет следить за пульсом, считать шаги и держать вас на связи даже во время отпуска.

3. Порядок без усилий: Alser Лето создано для прогулок, а не для уборки. Робот-пылесос с функцией влажной уборки из Alser играючи справится с пылью и песком, пока вы наслаждаетесь отдыхом. ***Тратьте время на впечатления, а не на быт!***

Sulpak

Sulpak

Alser

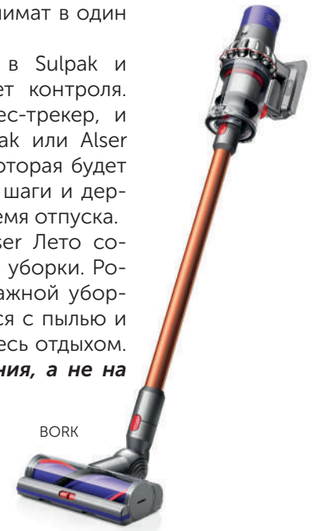
BORK

ЖАЗҒЫ ИНТЕРЬЕР: ҮЙ ЖАЙЛЫЛЫҒЫНЫҢ ӨНЕРІ

ЛЕТНИЙ ИНТЕРЬЕР: ИСКУССТВО ДОМАШНЕГО УЮТА

Жаз — үйге жарық, таза ауа мен табиғи реңктерді енгізудің ең қолайлы уақыты. Пәтеріңізді нағыз демалыс орнына айналдыру үшін, біз «Хан Шатырдағы» топтамалардан шабыт алып, жазғы декор гидін дайындадық.

Негізі: Zara Home ұсынған табиғи маталар Өзгерісті тоқыма бұйымдарынан бастаңыз. Қалың перделерді жеңіл тюльге, ал жүн жамылғыларды табиғи түсті зығыр жамылғыларға ауыстырыңыз. Zara Home дүкенінен үйіңізге саяжайдағы демалыс атмосферасын сыйлайтын жастық қаптары мен жамылғыларды таба аласыз.

Детальдар: Көңіл-күй сыйлайтын екпіндер Жазғы декор қарапайымдылықты жақсы көреді. Гүлдерге арналған нәзік вазалар мен керамикалық шамдалдарды таңдаңыз. Мұндай ұсақ-түйектер үйге еуропалық еркіндік сыйлап, бөлмелерді кеңірек етіп көрсетеді.

Атмосфера: «Унция» дүкенінің хош иістері Интерьер — бұл тек көзбен көретін дүние емес, сонымен қатар сезіну. Ерекше көңіл-күй үшін «Унцияға» соғыңыз: цитрус ноталары бар хош иісті шамдар немесе шөп иісі аңқыған сашелер үйіңізді жаздың жұпар иісіне бөлейді.

Жайлылық: LC Waikiki Home ұсынған жайлы бұрыштар Кітап оқуға немесе кешкі демалысқа арналған арнайы бұрыш дайындаңыз. LC Waikiki Home-ның жұмсақ жастықтары мен жұқа мақта пледтері балконды немесе терезе алдын жайлы орынға айналдырады. Күн ұясына батқан кезде бұл жеңіл детальдар сіз бен жақындарыңызға жылу сыйлайды.

Лето — идеальное время, чтобы впустить в дом больше света, воздуха и природных текстур. Чтобы превратить вашу квартиру в оазис прохлады и спокойствия, мы собрали идеи для летнего преображения интерьера, вдохновившись коллекциями в «Хан Шатыре».

Основа: Натуральные ткани от Zara Home Начните с текстиля. Смените плотные шторы на легкий тюль, а шерстяные пледы — на льняные и хлопковые накидки природных оттенков. В Zara Home можно найти идеальные чехлы для подушек и скатерти, которые мгновенно добавят интерьеру эстетику загородного отдыха.

Детали: Акценты для настроения Летний декор не терпит перегруженности. Выбирайте изящные вазы для полевых цветов, керамические подсвечники и зеркала в минималистичных рамах. Эти мелочи добавят пространству европейской непринужденности и сделают комнаты визуально просторнее.

Атмосфера: Ароматы из магазина «Унция» Интерьер — это не только то, что мы видим, но и то, что мы чувствуем. Загляните в «Унцию» за особенным настроением: ароматические свечи с нотками цитруса или саше с запахом свежескошенной травы наполнят дом тем самым ароматом бесконечного лета.

Комфорт: Уютные уголки с LC Waikiki Home Обустройте место для чтения или вечернего отдыха. Мягкие декоративные подушки и тонкие хлопковые пледы от LC Waikiki Home помогут создать уютную зону на балконе или у окна. А когда солнце скроется за горизонтом, эти легкие детали согреют вас и ваших близких.

SKY BEACH CLUB

Күмбез астындағы оазис
Оазис под куполом

Sky Beach Club есігінің қайта ашылуы — аптаның кез келген күнінде өзіңізге шағын демалыс сыйлаудың таптырмас мүмкіндігі. Сергу үшін таңертеңгі жүзу болсын, отбасылық демалыс немесе қала қарбаласын ұмытып, бір сәт тыныңу болсын — мұнда әркім өз қалауындағы демалысты табады. Енді нағыз жағажай рахатын сүйікті сауда орталығынан шықпай-ақ сезінуге болады.

Sky Beach Club — шулы қала мен тропикалық курорттың арасындағы шекараны жойып жіберетін ерекше мекен. Клубтың басты артықшылығы — оның атмосферасы мен тұрақты климаты: терезе сыртында ауа райы қалай құбылса да, мұнда әрдайым мөлдір су мен жайлы +35 градус жылылық сақталады. Бұл — қалың киімнен арылып, әйгілі күмбез астындағы жұмсақ құмда нағыз жаздың рахатын көретін мінсіз кеңістік.

Возвращение Sky Beach Club дарит возможность устроить себе мини-отпуск в любой день недели. Будь то утренний заплыв для бодрости, семейный выходной или желание просто перезагрузиться и на время забыть о городской суете — здесь каждый найдет свой идеальный сценарий отдыха. Теперь устроить себе полноценный пляжный побег можно в любое время, не покидая пределы любимого ТРЦ.

Sky Beach Club — это уникальное место, где границы между шумным городом и тропическим курортом стираются. Главная особенность клуба его атмосфера и климат-контроль: пока за окном меняется погода, здесь всегда лазурная вода и стабильные +35 градусов. Это идеальное пространство, чтобы сбросить лишнюю одежду и насладиться настоящим летом на мягком песке под защитой знаменитого купола.

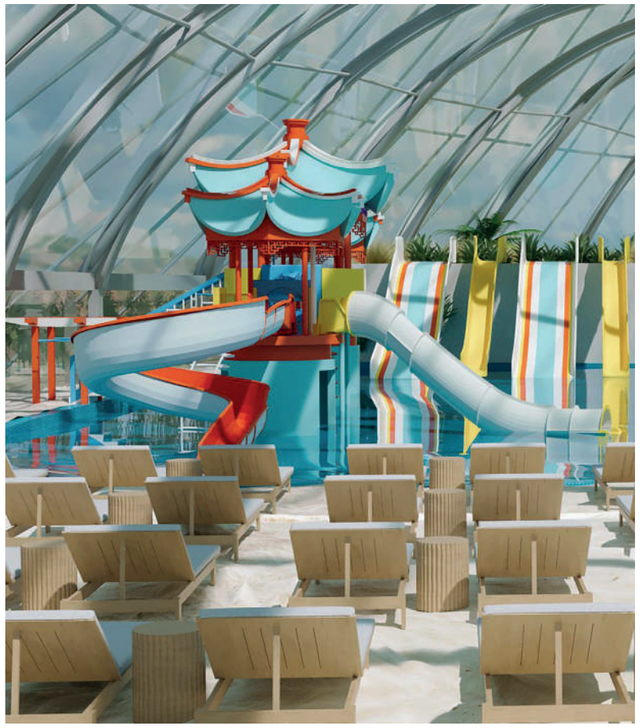

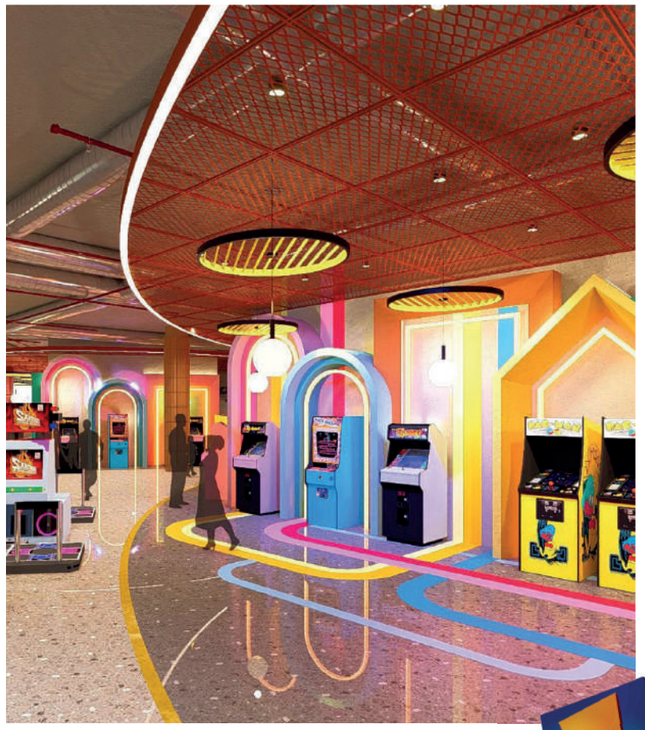

FAME CITY ҚАЙТА ЕСІГІН АЙҚАРА АШТЫ: БҮКІЛ ОТБАСЫ ҮШІН ЖАРҚЫН ЭМОЦИЯЛАР ӘЛЕМІ
FAME CITY СНОВА ОТКРЫТ: МИР ЯРКИХ ЭМОЦИЙ ДЛЯ ВСЕЙ СЕМЬИ

Сыртта аптаның қай күні болмасын, Fame City отбасылық ойын-сауық орталығында мереке ешқашан толастамайды. Біз қайта ашылдық және сіздерді асыға күтеміз! Мұнда әрбір бала өзін нағыз шытырман оқиғаның кейіпкері сезінетін ойындар мен аттракциондардың сиқырлы әлемі күтіп тұр.

15 жыл бойы Fame City Астана тұрғындары мен қонақтарының ең сүйікті демалыс орны болып келеді. Заманауи ойын аймақтары, қызықты квестер, карусельдер мен интерактивті ойын-сауықтар әрбір келген сәтті ерекше етеді. Бізде балаларға да, ересектерге де қызықты дүниелер жеткілікті.

Уақытыңызды отбасыңызбен бірге өткізіп, балаларыңызға ұмытылмас қуаныш сыйлаңыз. Қайта-қайта оралғыңыз келетін жарқын естеліктерді бірге жасайық!

Даже если за окном будний день, в семейном развлекательном центре Fame City всегда весело. Теперь он снова открыт и готов встречать гостей! Здесь вас ждёт яркий мир игр, аттракционов и открытий, где каждый ребёнок может почувствовать себя героем собственного приключения.

На протяжении 15 лет Fame City остаётся любимым местом семейного отдыха в Астане. Современные игровые зоны, квесты, карусели и интерактивные развлечения делают каждый визит особенным — для детей любого возраста и их родителей.

Проведите время всей семьёй, подарите радость детям и создайте воспоминания, к которым захочется возвращаться снова и снова.

Chaplin cinemas

MANGYSHLAK EXPRESS. ПОЙЫЗДАҒЫ ПАНИКА

Жанры: Комедия
Шолпан — ешкімнің көңілін қалдыра алмайтын, аққөңіл жолсерік. Ол досының өтінішімен Алматы – Маңғышлақ бағытына ауысымға шығады. Вагон іші түрлі тағдырларға толы, бірақ жолаушылар арасында жасырын ревизор бары белгілі болады. Оны анықтауға тырысқан Шолпан күтпеген жерден қауіпті құпиялардың куәсі болады. Осылайша, қарапайым жұмыс сапары оның өмірін мүлдем басқа арнаға бұратын қауіпке толы шытырман оқиғаға айналады.

Жанр: Комедия
Шолпан — добрая и слишком удобная для окружающих проводница, которая соглашается подменить друга на рейсе Алматы–Маңғышлақ. В вагоне — самые разные пассажиры, и вскоре она узнает, что среди них скрывается ревизор. Пытаясь его вычислить, Шолпан начинает расследование и сталкивается с опасными тайнами. Обычная поездка превращается в напряжённое приключение, меняющее её жизнь.

МОРТАЛ КОМБАТ 2

Жанры: Фэнтези, боевик, фантастика.
Сыртқы әлемнің алғашқы шабуылына тойтарыс берілгенімен, нағыз шайқас енді басталды. Жер әлемінің қорғаушылары Шао Канның қанды жоспарын тоқтату үшін оның ең қауіпті мекеніне аттанады. Оқиға ортасында — харизматикалық Джонни Кейдж. Ол Лю Кан, Соня Блейд және Джакспен бірге императордың таңдаулы жауынгерлеріне қарсы тұрып, өз тегінің құпиясын ашуы тиіс. Көрермендерді жаңа кейіпкерлер, аяусыз жекпе-жектер мен киновселеннаяның ауқымды жалғасы күтеді.

Жанр: фэнтези, боевик, фантастика
После отражения первой атаки Внешнего мира ставки возрастают: турнир был лишь началом. Защитники Земного царства должны отправиться в логово Шао Кана, чтобы остановить его кровавую экспансию.
В центре событий — харизматичный новичок Джонни Кейдж. Вместе с Лю Каном, Соней Блейд и Джаксом ему предстоит сразиться с элитными наемниками императора и раскрыть древние тайны своего происхождения. Зрителей ждут новые культовые бойцы, еще более жестокие фаталити и масштабное расширение киновселенной.

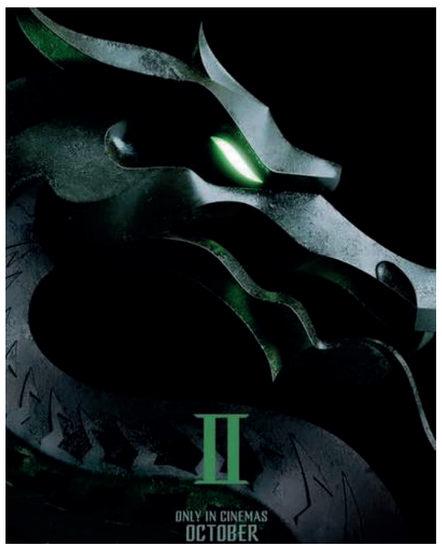

КҮЗГІ САМАЛ

Жанры: Драма.
Басты кейіпкер Асанов — жары дүниеден өткен соң теңіз жағасында жалғыздықпен сырласып, тыныш өмір сүріп жатқан қарт. Оның жалғыз ермегі — түнде теңізге жүзу. Ол өзінің әлі де қайратты екенінен қымсына ма, әлде өткен шақты сағына ма, әйтеуір суға тек түн жамылып түсуді әдетке айналдырған. Алайда бір түні болған күтпеген оқиға қарттың бірсарынды өмірін мүлдем басқа арнаға бұрып жібереді.

Жанр: Драма
Главный герой Асанов — пожилой мужчина, который после смерти жены ведет тихую и размеренную жизнь в одиночестве на берегу моря. Его единственное увлечение — ночные заплывы в море. Из-за некоторого стеснения он заходит в воду только по ночам, словно смущаясь своей былой силы и энергии. Однако однажды ночью происходит неожиданное событие, которое в корне меняет жизнь старика.

Моана 2

Жанры: Мультфильм, мюзикл, фэнтези, отбасылық.
Алғашқы саяхатынан бері үш жыл өткенде, Моана бабаларынан жұмбақ шақыру алады. Океания халықтарының басын біріктіру үшін ол бұрын-соңды ешбір саяхатшы аяқ баспаған қауіпті де беймәлім суларға аттануы керек. Жартылай құдай Мауимен және жаңа достарымен бірге Моана табиғаттың тылсым күштері мен ежелгі қауіптерге қарсы тұрады. Бұл — нағыз көшбасшылық, өз жолын табу және мұхиттың ең алыс түкпірлеріне жасалған ұлы саяхат туралы хикая.

Жанр: мультфильм, мюзикл, фэнтези, комедия, приключения, семейный
Спустя три года после первого путешествия Моана получает таинственный зов от предков. Чтобы объединить народы Океании, она должна отправиться в опасные, неизведанные воды, где еще не бывал ни один мореплаватель. Вместе с полубогом Мауи и новой командой героев Моане предстоит сразиться с древними силами природы и мифическими угрозами. Это масштабная история о лидерстве, поиске своего пути и приключениях в самых дальних уголках океана.

Кинотеатрда көріскенше!
Үлкен премьералардың ерекше атмосферасына Chaplin Cinemas-те еніңіз. Біз күн сайын сағат 10:00-ден 02:00-ге дейін жұмыс істейміз. Өзіңізге ыңғайлы уақытты таңдап, шабыт пен жаңа піскен попкорннан дәм татуға келіңіз!

Увидимся в кино!
Погрузитесь в атмосферу больших премьер в Chaplin Cinemas. Мы работаем ежедневно с 10:00 до 02:00. Выбирайте удобное время и приходите за порцией вдохновения и свежего попкорна!

БАС ДЕМЕУШІ
ГЕНЕРАЛЬНЫЙ СПОНСОР

dom.kz

KHAN SHATYR
САУДА ОЙЫН-САУЫҚ ОРТАЛЫҒЫ

БАС ДЕМЕУШІ
ГЕНЕРАЛЬНЫЙ СПОНСОР

allur

JÚLDELI

8.02.26 - 21.02.27 SHOPPING

9 iPhone 17
(ай сайын | каждый месяц)

2 BI GROUP ПӘТЕР КВАРТИРЫ ARNA URPAG

Li Auto

ALLUR ҰСЫНҒАН Li L7 КРОССОВЕРІ
КРОССОВЕР Li L7 ОТ ALLUR

Коммунальное государственное учреждение "Управление государственного архитектурно-строительного контроля акимата Жамбылской области". Акимат Жамбылской области.